Amt für Schule
und Weiterbildung

STADT MÜNSTER

Erweiterung der Mosaik- Schule zur Vierzügigkeit

19.03.2022

Beschlusslage

- **Errichtungsbeschluss**: Sitzung am 16.05.2018 mit der Vorlage V/0224/2018/1
  Erweiterung der Mosaik-Schule zur vollen Dreizügigkeit, mit der Option zur Vierzügigkeit
- **Baubeschluss**: Sitzung am 19.05.2021 mit der Vorlage V/195/2021 Erweiterung der Mosaik-Schule zur vollen Dreizügigkeit, mit der Option zur Vierzügigkeit
- Baubeginn: erfolgte 04/2022 geplante Fertigstellung 11/2024
- **Grundsatz-, Errichtungs- und Baubeschluss:** Sitzung vom 14.12.2022 mit der Vorlage V/0699/2022
  Erweiterung der Mosaik-Schule zur Vierzügigkeit + Aufhebung des Beschlusses zum Neubau der Grundschule Oxford

Amt für Schule
und Weiterbildung

STADT MÜNSTER

Planstand

Erweiterung 4 Züge Neubau - UG

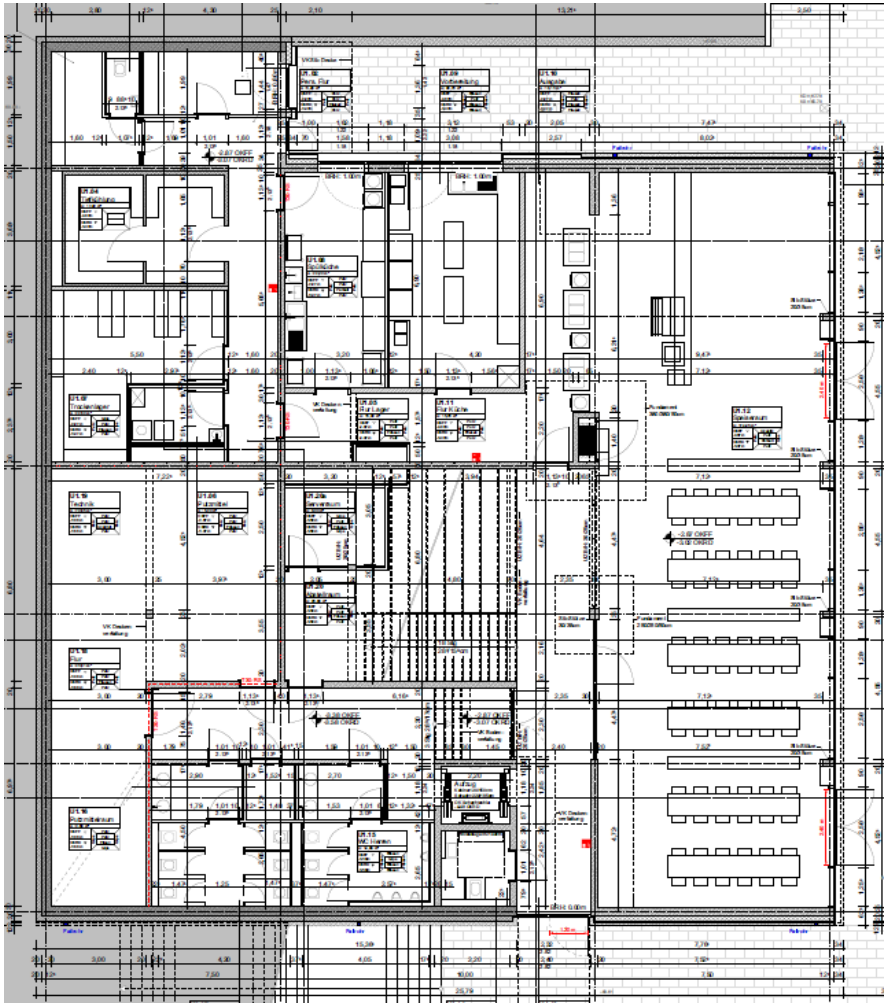

Amt für Schule
und Weiterbildung

STADT MÜNSTER

Erweiterung 4 Züge Neubau - EG

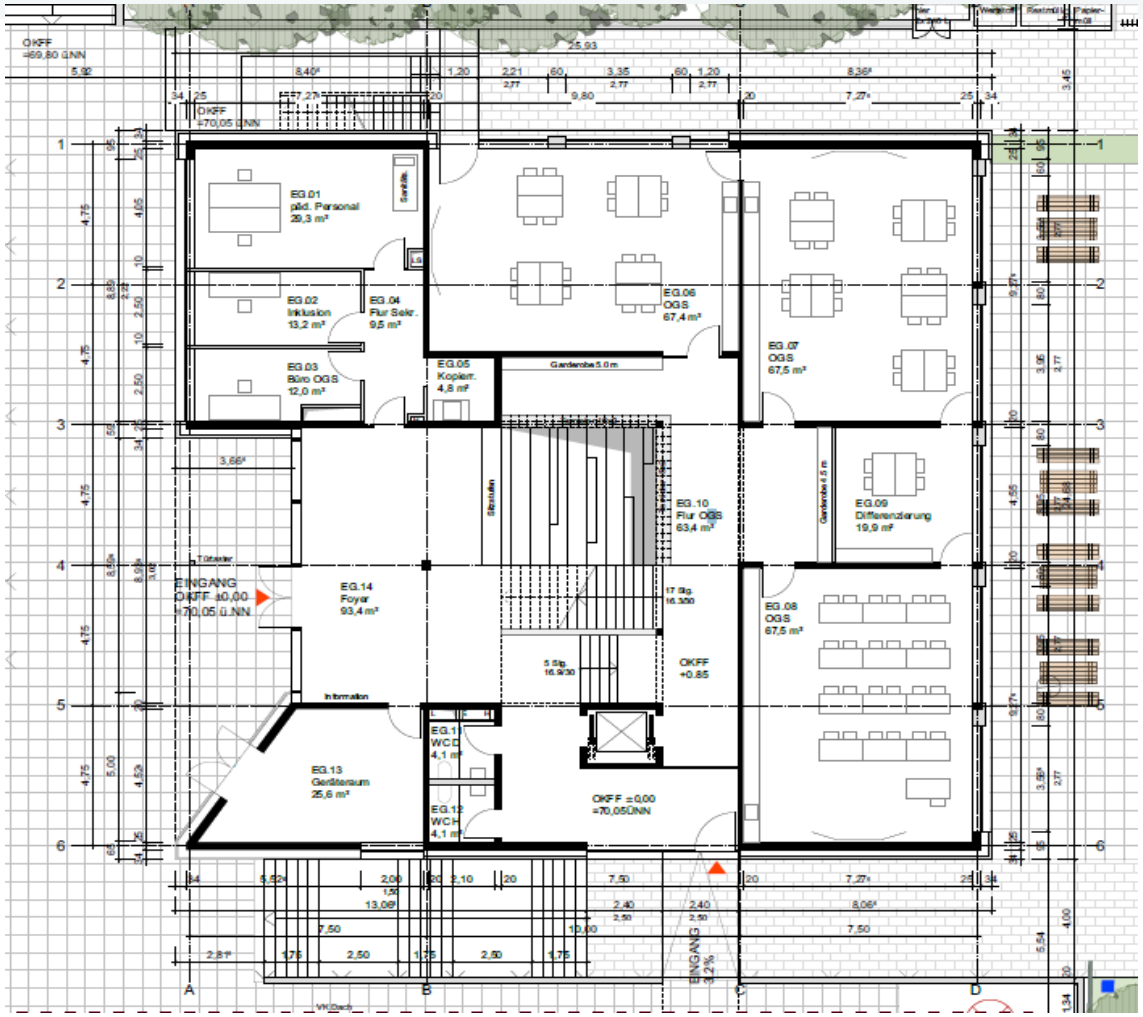

Amt für Schule
und Weiterbildung

STADT MÜNSTER

Erweiterung 4 Züge – Neubau OG

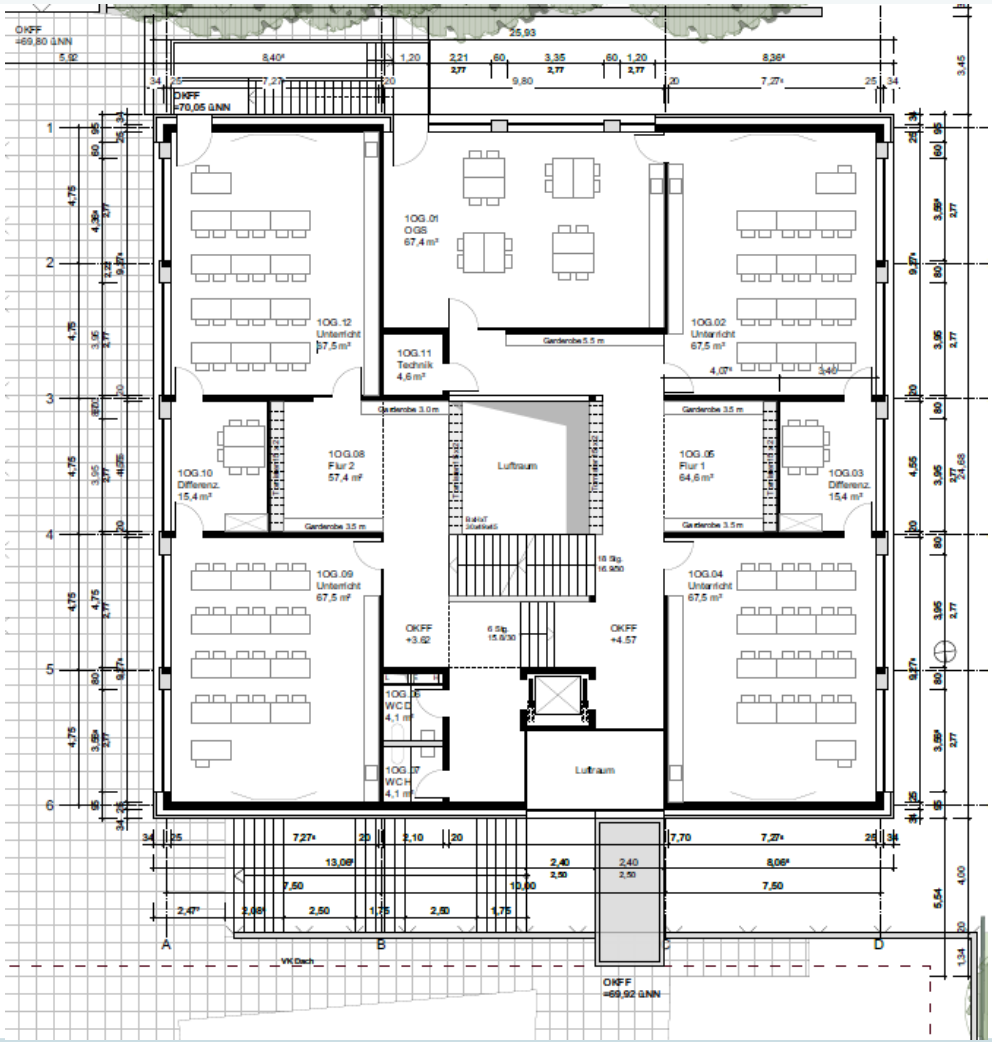

Amt für Schule
und Weiterbildung

STADT MÜNSTER

Erweiterung 4 Züge- Neubau DG

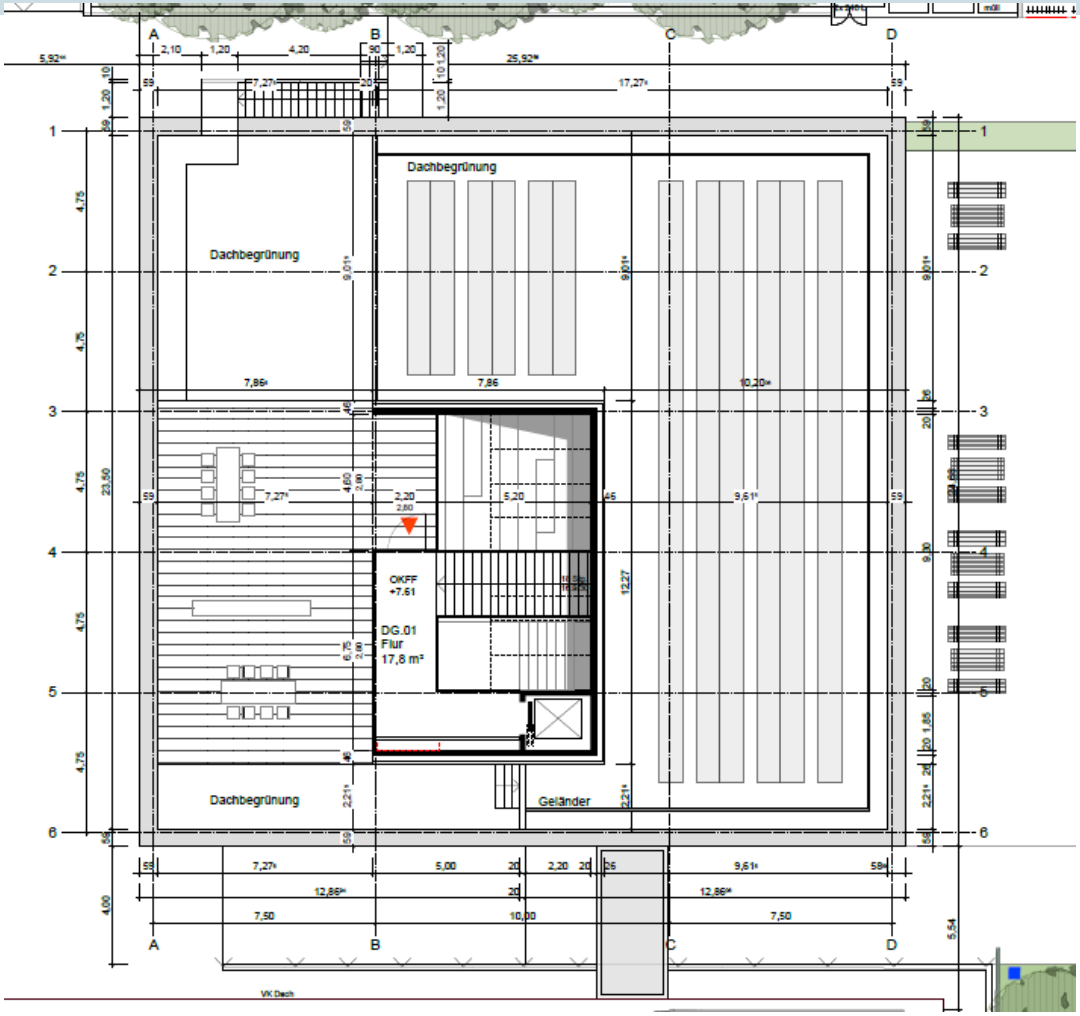

Ansicht-Nord

Ansicht - Ost

+11,06
+8,59
+8,14
+7,89
+4,42
+4,17
+0,70
+0,45
OK Gelände
-2,87=67,18ÜNN
6
5
4
3
2
1

Ansicht- Süd

+11,06
+8,59
+8,14
+7,19
+7,89
+6,94
+4,42
+3,47
+4,17
+3,22
2,33
+0,70
OK Gelände
±0,00=70,05ÜNN
+0,45
2,57
OK Gelände
-2,87=67,18ÜNN
A
B
C
D

Ansicht- West

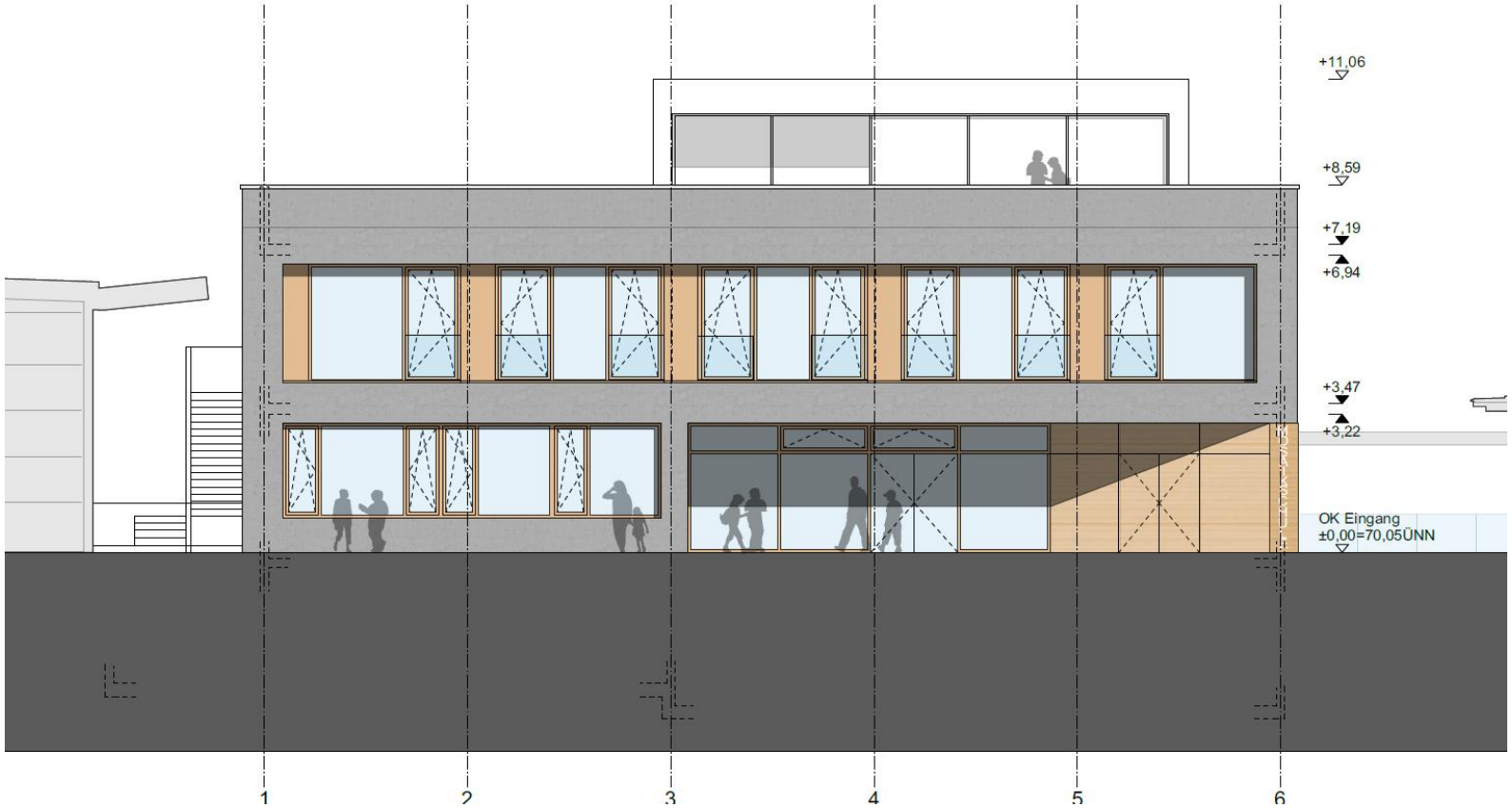

Amt für Schule
und Weiterbildung

STADT MÜNSTER

Schnitt-AA

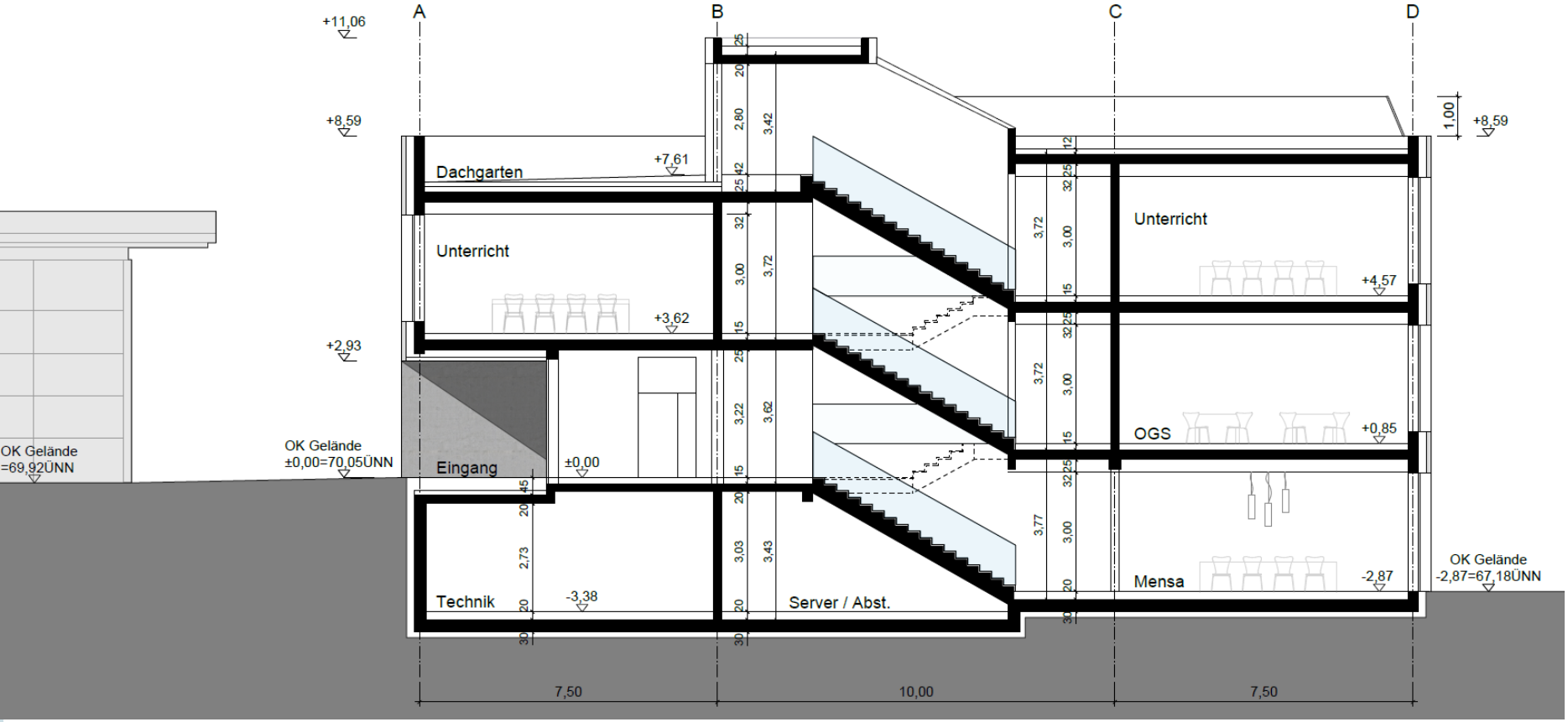

Schnitt-DD

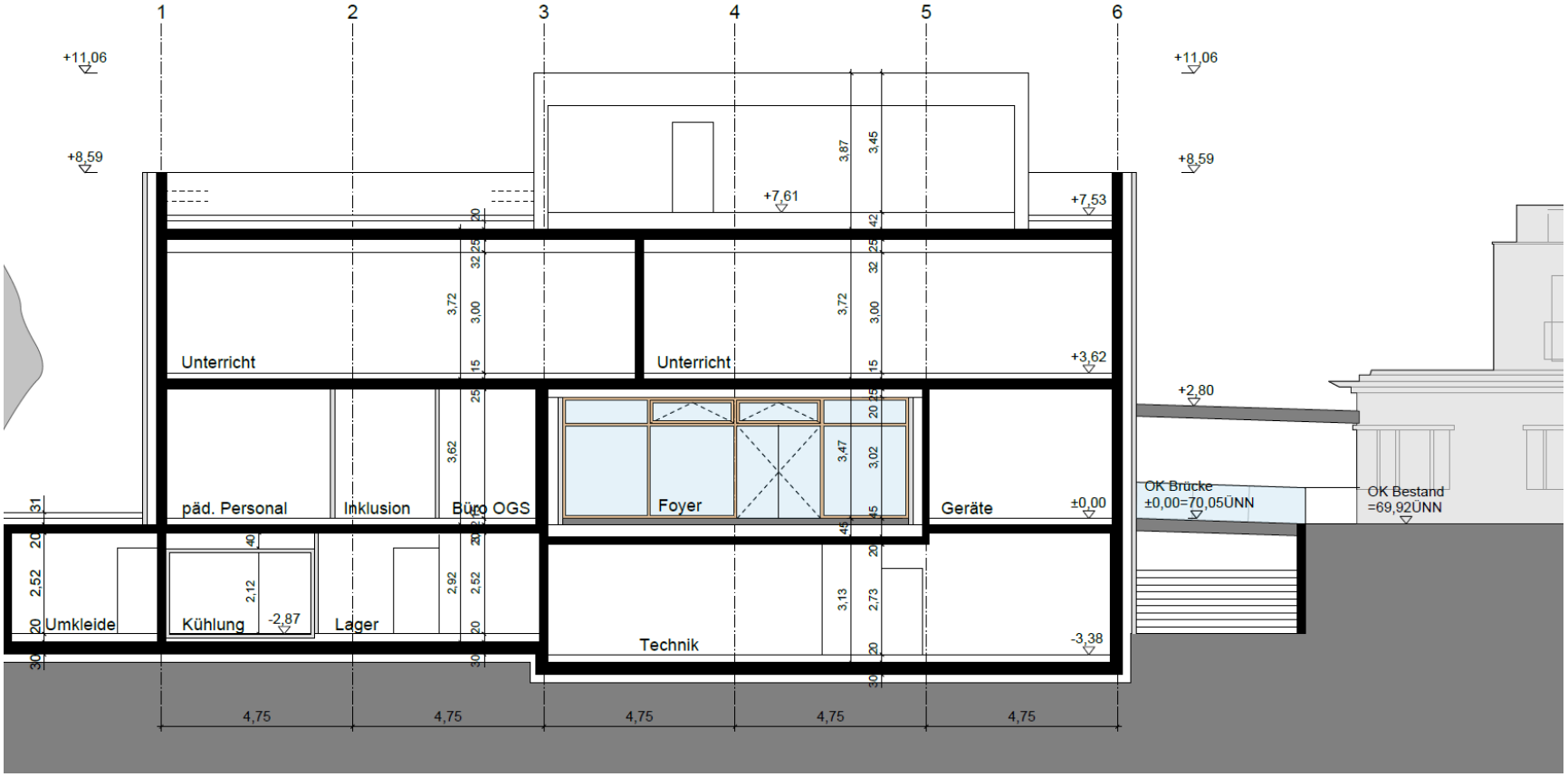
1
2
3
4
5
6
+11,06
+8,59
+7,61
+7,53
+3,62
+2,80
±0,00
-2,87
-3,38
Unterricht
Unterricht
päd. Personal
Inklusion
Büro OGS
Foyer
Geräte
Umkleide
Kühlung
Lager
Technik
OK Brücke
±0,00=70,05ÜNN
OK Bestand
=69,92ÜNN
4,75
4,75
4,75
4,75
4,75

Erweiterung 4 Züge im Bestand- erfolgt später im 2. BA

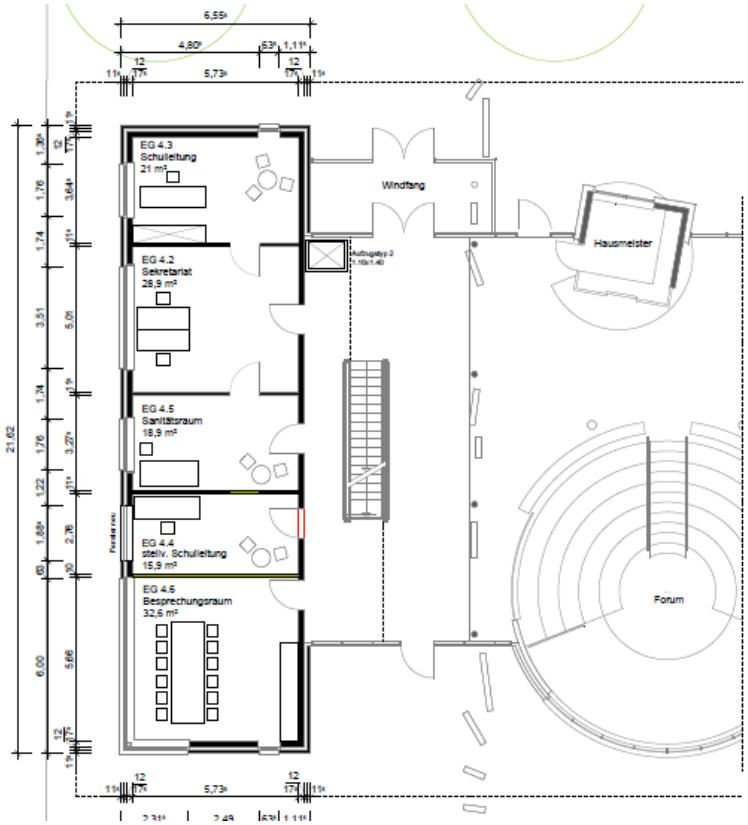

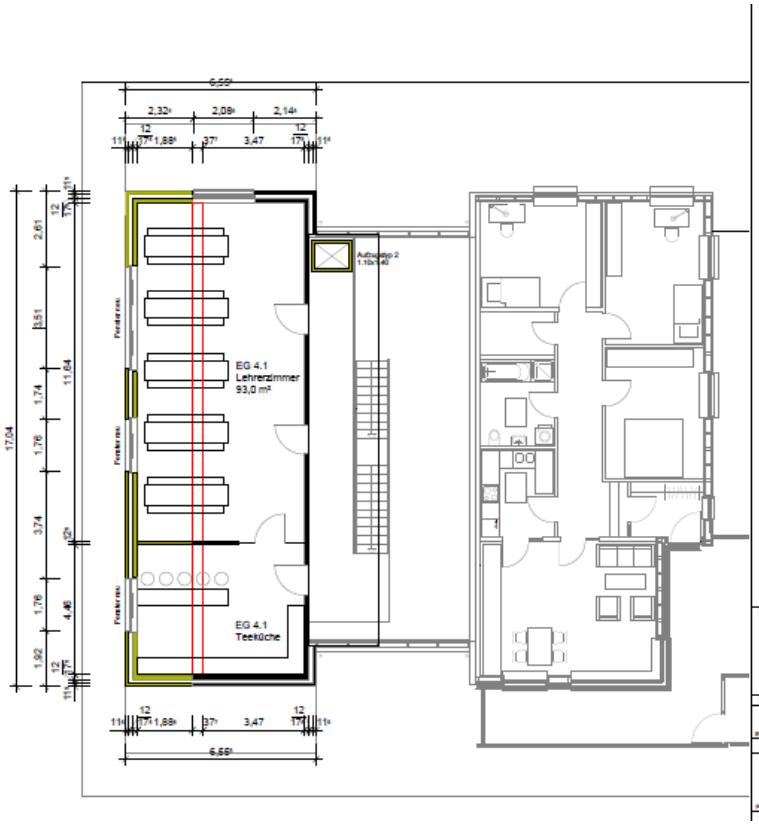

Wand Neu
Abbruch

924	P-10883
B-_1	Erdgeschoss & Obergeschoss

Ansicht - Bestandserweiterung

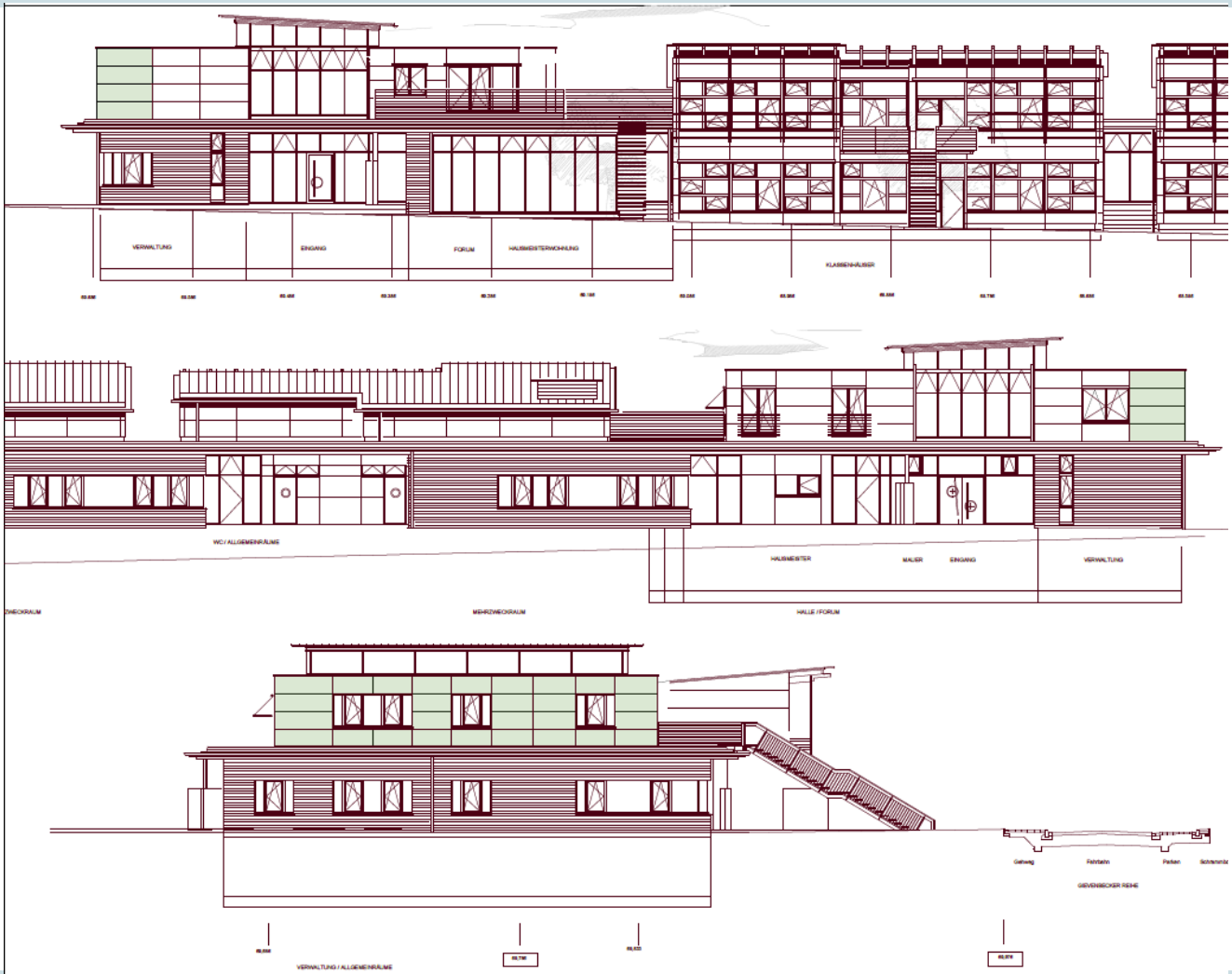

Vielen Dank für Ihre Aufmerksamkeit!